WEEKEND DES OSCAR 2024

Vendredi 15 mars
- La Zone d'intérêt à 20h30 (VO)

Samedi 16 mars
- Les Filles d'Olfa à 14h30 (VO)
- Barbie à 16h15
- Winter Break à 18h15 (VO)
- La Couleur Pourpre à 20h30

Dimanche 17 mars
- Le Garçon et le héron à 16h15 (VO)
- Anatomie d'une chute à 16h15
- Oppenheimer à 18h30 (VO)

Tarif unique : 4€

CINÉ BALLET

Jeudi 21 mars à 19h15

LA FILLE MAL GARDÉE - 2h15 - 1 entracte

En direct de l'Opéra de Paris

Ballet de Frederick Ashton

Musique Louis-Joseph-Ferdinand Hérold

Direction musicale Philip Ellis

Tarif unique : 13€ (réservation recommandée) - Cocktail offert

La Fédération Nationale des Cinémas Français et La Construction par le CCCA-BTP présentent

LE PRINTEMPS DU CINÉMA

24-26 MARS

5€ LA SÉANCE

CINÉ PTIT DÉJ DE PÂQUES

Dimanche 17 mars à partir de 10h00

KUNG FU PANDA 4 en Avant-Première (AVP)

Animation / Famille / Arts Martiaux - Tout public - 1h34

10h00 : Accueil + Ptit déjeuner

10h30 : Spectacle de Kung Fu Shaolin + Projection du film

Tarif unique : 6€ (Réservation recommandée) - Ptit Déj compris

LE PRINTEMPS DU CINÉMA 2024

Du dimanche 24 au mardi 26 mars 2024

Le printemps du cinéma revient pendant 3 jours !

Parce que la salle de cinéma est le lieu incomparable pour découvrir des films et vivre une expérience collective !

Profitez du tarif réduit de 5 euros sur chaque séance, seul ou à plusieurs, en famille ou entre amis.

RENSEIGNEMENTS & RÉSERVATIONS

03 21 01 75 25 www.cinema-les-etoiles.fr

102, rue du Périgord - 62700 Bruay-La-Buissière

contact@cinema-les-etoiles.fr

Etablissement classé Art & Essai, labellisé Jeune Public, Patrimoine et Répertoire, Recherche et Découverte Adhérent à De la suite dans les images, l'ADRC, l'AFCAE & FLUX.

Ville de Bruay-La-Buissière — Région Hauts-de-France — CNC centre national du cinéma et de l'image animée

PRATIQUE

Nos bureaux sont ouverts du lundi au vendredi de 9h à 12h et de 14h à 18h. Notre salle de cinéma est ouverte 30 minutes avant le début des séances ainsi que le week-end et les jours fériés.
Pas de séance le jeudi.
Confiserie bio et équitable / Parkings gratuits et zone bleue

Tarifs

Normal : 6,50€ - ***Réduit*** : 5,50€ (le mercredi, - 18 ans, + 60 ans, étudiants, demandeurs d'emploi) ***Lundi et jeunes - 14 ans*** : 5€
Tarif Famille : 4€, à partir de 3 pers. dont 1 enfant - Hors animations
Supplément 3D : 1,50€
Programmes courts jeune public : 3,50€ (- 1h) ***Carte CNAS*** : 4€
Ciné Chèques acceptés (version imprimée) - ***Pass culture accepté***
Appareillage disponible en caisse version malvoyants/malentendants
Formule Ciné - La Médina - Le Renouveau : un plat + 4 euros = une place de cinéma

ABONNEMENTS

(cartes non nominatives, rechargeables et réservées aux particuliers)

6 places : 30€ **10 places :** 50€ **15 places :** 67,50€

PROCHAINEMENT DANS VOTRE CINÉMA

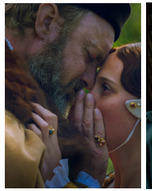
Le Jeu de la reine

Black Flies

La Promesse verte

Pas de vagues

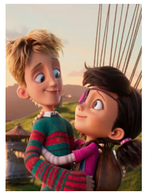
Les Explorateurs

Scandaleusement vôtre

> Retrouvez les films et les prochains rendez-vous sur :
cinema-les-etoiles.fr

Imprimé par Imprimerie La Centrale - Lens

Programme

du 13 au 26 mars 2024

UNE VIE

VO VF

de J. Hawes - GB- 1h49

Biopic avec A. Hopkins, J. Flynn, L. Olin...

Prague, 1938. Au péril de sa vie, Nicholas Winton, un banquier, va tout mettre en œuvre pour sauver des centaines d'enfants promis à une mort certaine dans les camps de concentration...

LES CHÈVRES !

de F. Cavayé - France - 1h40

Comédie avec D. Boon, J. Commandeur, C. Chust...

Maître Pompignac, risée du barreau, pense avoir trouvé l'affaire de sa vie : défendre la jeune et innocente Josette, accusée à tort du meurtre d'un maréchal... Mais Josette n'est autre qu'une chèvre !

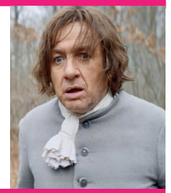

BOB MARLEY : ONE LOVE

VO VF

de R. Marcus Green - USA - 1h47

Biopic avec K. Ben-Adir, L. Lynch, J. Norton...

Ce film célèbre la vie et la musique d'une icône qui a inspiré des générations. L'histoire puissante de Bob Marley, sa résilience face à l'adversité, le chemin qui l'a amené à sa musique révolutionnaire.

MENUS-PLAISIRS LES TROISGROS

de F. Wiseman - France - 3h58

Documentaire

Fondée en 1930, la maison Troisgros détient trois étoiles Michelin depuis 55 ans. Enfants de la quatrième génération, les fils de Marie-Pierre et Michel poursuivent la voie de l'entreprise familiale.

MADAME DE SÉVIGNÉ

de I. Brocard - France - 1h32

Historique avec K. Viard, A. Girardot, C. Kahn...

La marquise de Sévigné veut faire de sa fille une femme brillante et indépendante, à son image. Mais plus elle tente d'avoir une emprise sur le destin de la jeune femme, plus celle-ci se rebelle...

LE ROYAUME DES ABYSSES

VO VF

de T. Xiaopeng - Chine - 1h52

Animation / Fantastique

Shenxiu, une fillette de 10 ans, est aspirée dans les profondeurs marines durant une croisière familiale. Elle découvre l'univers fantastique des abysses...

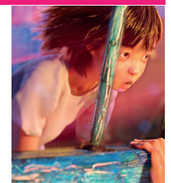

DU 13 AU 19 MARS

	MER 13	JEU 14	VEN 15	SAM 16	DIM 17	LUN 18	MAR 19
UNE VIE (VO VF)	14h30 - 18h30	-	16h30 - 20h30	16h30 - 20h30	18h30	16h30 - 20h30	14h30 - 18h30
LES CHÈVRES !	14h30	-	16h30 - 20h30	16h30 - 20h30	-	14h30 - 18h30	14h30
BOB MARLEY : ONE LOVE (VO VF)	16h30 - 20h30	-	16h30 - 20h30	16h15 - 20h30	16h30	20h30	14h30 - 18h30
MENUS-PLAISIRS LES TROISGROS	18h30	-	14h30	-	18h30	14h30	18h30
MADAME DE SÉVIGNÉ	16h30 - 20h30	-	14h30 - 18h30	18h30	-	14h30	16h30 - 20h30
LE ROYAUME DES ABYSSES (VO VF)	14h30 - 16h30	-	-	14h30	-	18h30	18h30
COMME UN FILS	16h30 - 20h30	-	14h30 - 18h30	14h30 - 18h30	-	16h30 - 18h30 20h30	14h30 - 16h30 20h30
LA SALLE DES PROFS (VO)	14h30 - 18h30	-	14h45 - 18h30	18h30	16h30	14h30 - 16h30 18h30	16h30 - 20h30
BLACK TEA (VO)	18h30	-	18h30	14h30	-	20h30	16h30

(VO) Version originale sous-titrée en français (VO VF) Version originale sous-titrée en français ou version française selon les horaires (SN) Sortie nationale

DU 20 AU 26 MARS

5€ LA SÉANCE — LE PRINTEMPS DU CINÉMA — 24-26 MARS

	MER 20	JEU 21	VEN 22	SAM 23	DIM 24	LUN 25	MAR 26
HORS-SAISON (SN)	14h30 - 16h30 20h30	-	14h30 - 16h30 18h30	14h30 -16h30 20h30	16h30	14h30 - 18h30 20h30	16h30 - 20h30
BIS REPETITA (SN)	14h30 - 18h30	-	14h30 - 16h30 20h30	14h30 - 18h30	16h30	14h30 - 18h30	16h30 - 20h30
DUNE : DEUXIÈME PARTIE (VO VF)	16h30 - 20h30	-	18h30 - 20h30	16h15 - 20h30	16h15	16h30 - 20h30	20h30
LA NOUVELLE FEMME	16h30 - 20h30	-	18h30	16h30 - 20h30	18h30	16h30	14h30 - 18h30
UNE VIE (VO VF)	16h30 - 20h30	-	14h30	14h30 - 18h30	18h30	16h30 - 20h30	14h30 - 18h30
LES CHÈVRES !	14h30	-	16h30	14h30	-	14h30	16h30
BOB MARLEY : ONE LOVE (VO VF)	14h30	-	20h30	16h15	16h15	-	18h30
COMME UN FILS	18h30	-	16h30	18h30	-	16h30 - 20h30	14h30 - 18h30
LA SALLE DES PROFS (VO)	18h30	-	18h30	20h30	18h30	14h30 - 18h30	16h30 - 20h30

HORS-SAISON

SN

de S. Brizé - France - 1h55

Comédie dramatique avec G. Canet, A. Rohrwacher, S. Andoura...

Mathieu et Alice se sont aimés il y a une quinzaine d'années. Quand Mathieu vient diluer sa mélancolie dans les bains à remous d'une thalasso, il retrouve Alice par hasard.

BIS REPETITA

SN

de É. Noblet - France - 1h26

Comédie avec L. Bourgoin, X. Lacaille, N. Lvovsky...

Delphine, prof de lettres désabusée, a un deal bien rôdé avec ses élèves : ils lui fichent une paix royale, elle leur distribue des 19/20. Mais la combine se retourne contre elle...

DUNE : DEUXIÈME PARTIE

VO VF

de D. Villeneuve - Canada - 2h46

Science Fiction avec T. Chalamet, Zendaya, R. Ferguson...

Paul Atreides s'unit à Chani et aux Fremen pour mener la révolte contre ceux qui ont anéanti sa famille. Hanté par de sombres prémonitions, il se trouve confronté au plus grand des dilemmes...

LA NOUVELLE FEMME

de L. Todorov - France - 1h41

Historique avec J. Trinca, L. Bekhti, R. Sonneville-Caby...

Lili d'Alengy, célèbre courtisane, et Maria Montessori, une femme médecin, ont chacune un secret honteux. Elles vont s'entraider pour gagner leur place dans ce monde d'hommes écrire l'Histoire.

COMME UN FILS

de N. Boukhrief - France - 1h42

Drame avec V. Lindon, K. Rocher, S. Virgil Stoica...

Jacques, témoin d'une agression, permet l'arrestation de l'un des voleurs : Victor, 14 ans. Mais en découvrant le sort de ce gamin déscolarisé, Jacques va tout mettre en œuvre pour lui venir en aide.

LA SALLE DES PROFS

VO

de İ. Çatak - Allemagne - 1h39

Thriller avec L. Benesch, M. Klammer, R. Stachowiak...

Alors qu'une série de vols a lieu en salle des profs, Carla Nowak mène l'enquête dans le collège où elle enseigne. Très vite, tout l'établissement est ébranlé par ses découvertes.